

LEGENDA
 część budynku objęta opracowaniem

abm
 WYCENA NIERUCHOMOŚCI
 PROJEKTOWANIE ARCHYTEKTONICZNE
 ANNA I BARTOSZ MICHAŁSICY S.C.
 44 - 100 Gliwice, ul. Czarnieckiego 22a

Zleceńodawca:
 Gmina Plichowice
 ul. Damrota 6
 44-145 Plichowice

Nazwa inwestycji:
 MODERNIZACJA OBIEKTU SZKOŁNO - PRZEDSZKOLNEGO W ZERNICY PRZY
 ul. LEOPOLDA MIKI 37
 etap I - PRZEBUDOWA SEGMENTU F, H, I

Adres obiektu:
 ul. Leopolda Miki 37, Zernica 44-144
 nr działek: 829/19, 830/19, 831/19, 832/19, 833/19, 834/19, 331/18,
 332/19, 333/19, 334/20

Przedmiot rys.:
INWENTARYZACJA
 - rzut poddasza

Stadium: PROJEKT WYKONAWCZY

Branża: ARCHITEKTURA

Faza: Nr tomu: **PW** Wersja: Nr rys.: **II.A v.1 4**

Data: październik 2012 **Skala:** 1:100

Projektant:
 Imię: **Bartosz** Nazwisko: **MICHAŁSKI**
 Specjaln.: **Nr upr. bud.:**
 Arch. **33/SLOKK/2011/II**

Podpis:
 Opracowanie: Imię: **Joanna** Nazwisko: **WISNIEWSKA**
 Sprawdzający: Imię: **Grzegorz** Nazwisko: **KOTYL**
 Specjaln.: **Nr upr. bud.:**
 Arch. **11/98**

Podpis:

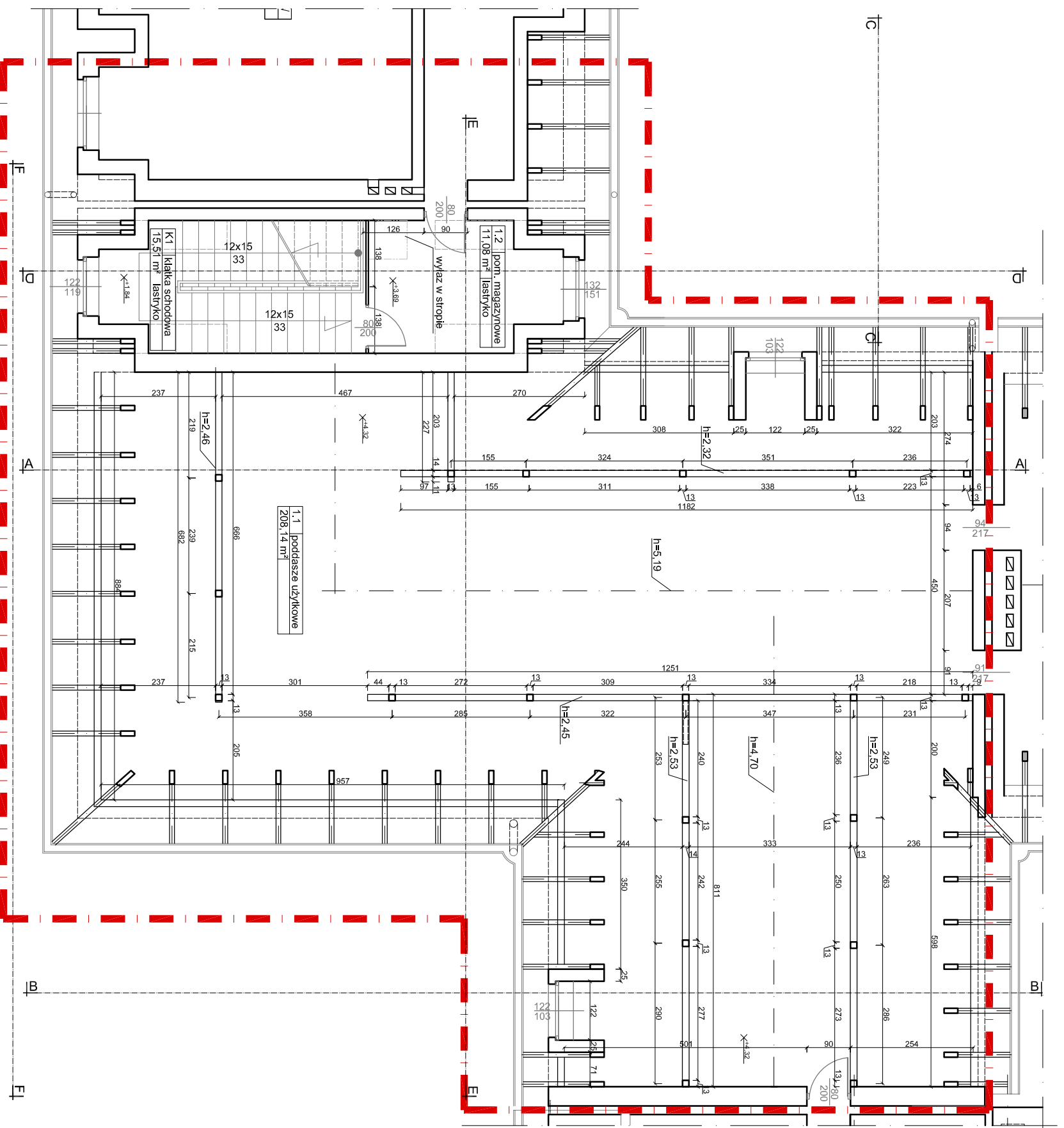

rzut I piętra

Wydanie rysunku z kolejnym numerem wersji powoduje unieważnienie wszystkich wcześniejszych rysunków